



# MONATSKNALLER

► **Wir sind persönlich für Sie da.**  
Volker Gundlach, Geschäftsführung

Angebote gültig bis 30.04.2017, Preise in EUR zzgl. MwSt.

**IHRE ALTE\***  
**GEGEN EINE NEUE**  
**BIS ZU 250,- EURO SPAREN!**



**Husqvarna**

\* Betrag wird beim Kauf eines neuen Husqvarna-Benzintrennschleifers mit dem Kaufpreis verrechnet. Ausgeschlossen von der Rücknahmeaktion sind Husqvarna-Trennschleifer. Altgeräte ab Baujahr 2014 werden mit 250,- EUR bezuschusst. Ältere Geräte mit 150,- EUR. Kostenlose Entsorgung des Altgeräts

Aktion gültig bis 30.04.2017

## Husqvarna® Trennschleifer K 760

- Allround Maschine für Trennarbeiten im Außenbereich
- Geringe Vibrationswerte, weit unter den gesetzlichen Vorgaben
- **Lieferumfang:** Inkl. Diamant-Trennscheibe 350 / 25,4 mm
- 3,7 / 5,0 kW/PS, Scheiben-Ø 350 / 25,4 mm, Max. Schnitttiefe 125 mm, 9,5 kg

Art.-Nr.: 114879

**849,-**

► **599,-\***  
mit Förderung

► bis zu € 250,-  
Förderung\*



► bis zu € 250,-  
Förderung\*

## Husqvarna® Trennschleifer K 970

- Leicht und kraftvoll
- Hohe Leistung bei geringerem Kraftstoffverbrauch
- Neues Zündmodul
- Trennscheibenbremse
- Blattschutz stufenlos einstellbar
- **Anwendung:** Schneiden von Beton, Asphalt und vielen anderen Baumaterialien
- **Lieferumfang:** Inkl. Diamant-Trennscheibe 350 / 25,4 mm bzw. 400 / 25,4 mm

Art.-Nr.: 114880 **K 970 14"**, 4,8 / 6,5 kW/PS, Scheiben-Ø 350 / 25,4 mm, Max. Schnitttiefe 125 mm, 11,0 kg ..... **975,-**

Art.-Nr.: 114890 **K 970 16"**, 4,8 / 6,5 kW/PS, Scheiben-Ø 400 / 25,4 mm, Max. Schnitttiefe 155 mm, 11,8 kg ..... **1.020,-**

**975,-**

► **725,-\***  
mit Förderung

► **770,-\***  
mit Förderung

**1.020,-**



K 970 14"

K 970 16"

## Husqvarna® Diamant-Trennscheibe „Tacti-Cut S50“

- Segmenthöhe 12 mm
- **Anwendung:** Zum Trennen von Beton (weich, medium, hart, Stahlbeton), Ziegel, Dachziegel, duktile Materialien uvm.

Art.-Nr.: 114865 Scheiben-Ø 350 mm; Bohrung 20,5 / 25,4 mm ..... **61,-**

Art.-Nr.: 114866 Scheiben-Ø 400 mm; Bohrung 20,5 / 25,4 mm ..... **95,-**

ab **61,-**



**Gundlach Diamant-Werkzeuge e. K.**

Friedrich-Ebert-Str. 55  
34613 Schwalmstadt-Treysa  
Tel. 0 66 91 / 91 92-40  
Fax 0 66 91 / 91 92-41

info@diamant-gundlach.de  
www.diamant-gundlach.de

## Fahrgerüst, Alu „Zifa P2“

▶ Leichte Montage durch eine Person

- ▶ Arbeitsbühne 0,75 x 1,80 m
- ▶ Belastung 2kN/m<sup>2</sup> / Gerüstgruppe 3
- ▶ „Fertiggerüst“ für Arbeiten in geringer Höhe
- ▶ Flach zusammengefaltet lagern und transportieren, auseinanderziehen – Boden einlegen – fertig
- ▶ Grundeinheit kann aufgebaut durch jede Zimmertür gefahren werden
- ▶ SH = Standhöhe · GH = Gerüsthöhe · AH = Arbeitshöhe

Art.-Nr.: 110746	<b>1406200</b> , SH: 0,86 m, GH: 1,83 m, AH: 2,86 m, 42,0 kg .....	<b>502,-</b>
Art.-Nr.: 110747	<b>1406210</b> , SH: 1,61 m, GH: 2,83 m, AH: 3,61 m, 58,0 kg .....	<b>731,-</b>
Art.-Nr.: 110748	<b>1406213</b> , SH: 2,76 m, GH: 3,98 m, AH: 4,76 m, 140,5 kg .....	<b>1.410,-</b>
Art.-Nr.: 110749	<b>1406214</b> , SH: 3,76 m, GH: 4,98 m, AH: 5,76 m, 169,6 kg .....	<b>1.791,-</b>
Art.-Nr.: 110750	<b>1406215</b> , SH: 4,76 m, GH: 5,98 m, AH: 6,76 m, 192,2 kg .....	<b>2.028,-</b>
Art.-Nr.: 110751	<b>1406216</b> , SH: 5,76 m, GH: 6,98 m, AH: 7,76 m, 218,0 kg .....	<b>2.379,-</b>

ab **502,-**

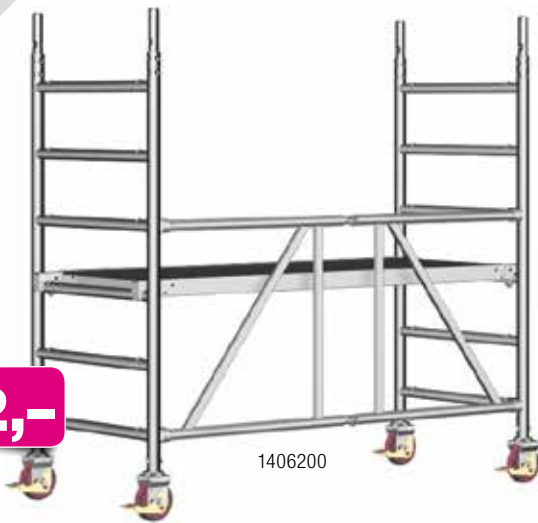

1406200



1406210



1406213



1406214

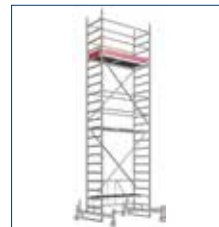

1406215



1406216

## Fahrgerüst, Alu „Uni-Standard P2“

ab **868,-**

- ▶ Arbeitsbühne 0,75 x 2,85 m
- ▶ Belastung 2 kN/m<sup>2</sup> / Gerüstgruppe 3
- ▶ Universelle, fahrbare Arbeitsbühne
- ▶ Für Arbeiten an Wand, Decke, an Maschinen, techn. Anlagen, Betriebs- und Lagerhallen, innen und außen
- ▶ P2 für leichteren und sicheren Aufbau
- ▶ SH = Standhöhe · GH = Gerüsthöhe · AH = Arbeitshöhe

Art.-Nr.: 109825	<b>1401101</b> , SH: 1,20 m, GH: 2,43 m, AH: 3,20 m, 81,9 kg .....	<b>868,-</b>
Art.-Nr.: 109826	<b>1401102</b> , SH: 2,35 m, GH: 3,58 m, AH: 4,35 m, 181,5 kg .....	<b>1.569,-</b>
Art.-Nr.: 109827	<b>1401103</b> , SH: 3,35 m, GH: 4,58 m, AH: 5,35 m, 216,4 kg .....	<b>1.940,-</b>
Art.-Nr.: 109828	<b>1401104</b> , SH: 4,35 m, GH: 5,58 m, AH: 6,35 m, 243,3 kg .....	<b>2.225,-</b>
Art.-Nr.: 109829	<b>1401105</b> , SH: 5,35 m, GH: 6,58 m, AH: 7,35 m, 278,2 kg .....	<b>2.596,-</b>



1401101

▶ Große Arbeitsbühne für den flexiblen Einsatz



1401102



1401103



1401104



1401105

ab **55,-**



**Layher.**  
Einfach mobil. Die Steigtechnik.

**Anlegeleiter,  
Alu „TOPIC 1054“**

- ▶ Breite Anlegeleiter für einen noch bequemeren Stand
- ▶ Erhöhte Standsicherheit und größere Seitenstabilität
- ▶ Sicherer Stand durch den neuen Combigrrip-Leiternfuß

Art.-Nr.: 112316	6 Sprossen, 1,85 m, 4,0 kg	55,-
Art.-Nr.: 112317	8 Sprossen, 2,40 m, 5,0 kg	66,-
Art.-Nr.: 112318	10 Sprossen, 2,95 m, 6,0 kg	79,-
Art.-Nr.: 112319	12 Sprossen, 3,50 m, 6,5 kg	92,-
Art.-Nr.: 112320	14 Sprossen, 4,05 m, 8,0 kg	105,-
Art.-Nr.: 112321	16 Sprossen, 4,60 m, 9,5 kg	117,-
Art.-Nr.: 112322	18 Sprossen, 5,20 m, 10,5 kg	129,-



ab **100,-**

**Layher.**  
Einfach mobil. Die Steigtechnik.

**Stehleiter,  
Alu „TOPIC 1039“**

- ▶ Zweiteilige Leiter mit Dreikant-Sprossen für hohe Trittsicherheit
- ▶ Sprossen und Holm 4fach verpresst
- ▶ Sprossenabstand: 280 mm
- ▶ Sicherer Stand durch den neuen Combigrrip-Leiternfuß
- ▶ Scharniere stahlverstärkt
- ▶ Reißfeste Polyester-Gurtbänder als Spreizsicherung

Art.-Nr.: 107966	2 x 4 Sprossen, Länge: 1,30 m, 6,0 kg	100,-
Art.-Nr.: 107358	2 x 5 Sprossen, Länge: 1,55 m, 6,8 kg	113,-
Art.-Nr.: 107359	2 x 6 Sprossen, Länge: 1,85 m, 8,0 kg	128,-
Art.-Nr.: 107360	2 x 7 Sprossen, Länge: 2,10 m, 9,2 kg	143,-
Art.-Nr.: 107361	2 x 8 Sprossen, Länge: 2,40 m, 10,4 kg	165,-
Art.-Nr.: 107362	2 x 9 Sprossen, Länge: 2,70 m, 12,0 kg	187,-
Art.-Nr.: 107363	2 x 10 Sprossen, Länge: 2,95 m, 13,2 kg	206,-
Art.-Nr.: 107364	2 x 12 Sprossen, Länge: 3,50 m, 16,0 kg	246,-
Art.-Nr.: 107365	2 x 14 Sprossen, Länge: 4,10 m, 18,8 kg	284,-

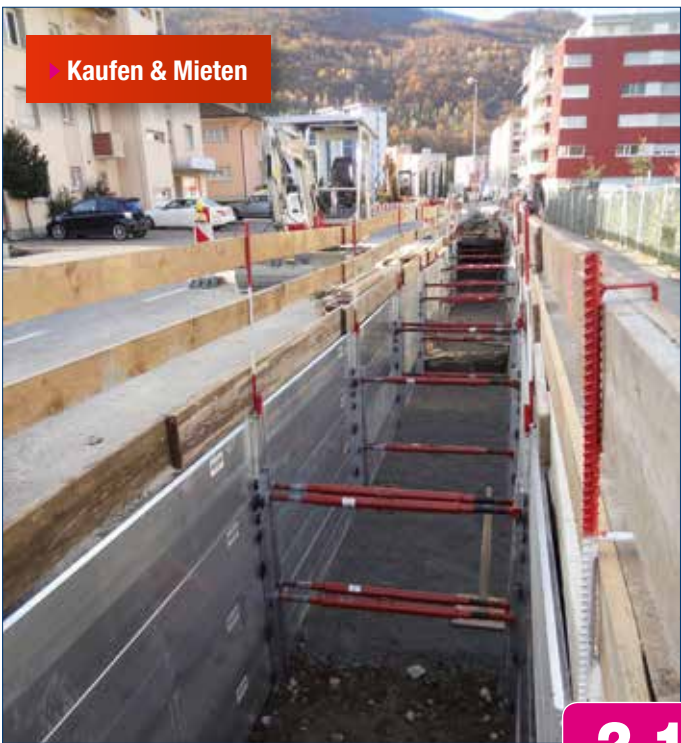

▶ **Kaufen & Mieten**

**2.190,-**

**ISCHEBECK  
TITAN**

**Leichtverbau, Alu Set „Gigant-A“**

- ▶ Baukastensystem aus Aluminium
- ▶ Leichter Transport durch geringes Gewicht
- ▶ Leichte Verbindung der Alu-Bohlen mit Alu-Kupplungen und Kanalstreben mit Hand
- ▶ Freier Arbeitsraum zwischen den Kanalstreben von bis zu 1,29 m
- ▶ Rohrdurchlasshöhe bis 0,75 m
- ▶ Geeignet für alle Bodentypen
- ▶ **Anwendung:** Das Verlegen von Kabeln, Gas- und Wasserleitungen in offener Bauweise, Start- und Zielgruben für die unterirdische Rohr- und Kabelverlegung, die Erstellung und Instandsetzung von Hausanschlüssen, Revisionsarbeiten, der GaLa-Bau, etc.
- ▶ **Lieferumfang:** 6 x Alu-Bohle 2,00 x 0,50 m · 4 x Alu-Kupplung 1,35 m inkl. Steckbolzen · 4 x Kanalstrebe Gigant-A 80-121 inkl. Steckbolzen · Außenkante des Verbaus mit dieser Einheit (L x T x B): 2,00 x 1,50 x 0,88 - 1,29 m
- ▶ Weitere Dimensionen und Zubehör auf Anfrage.

Art.-Nr.: 117252

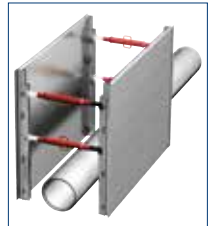

**ISCHEBECK  
TITAN**

**Alu-Leichtverbau, Zubehör-Set**

- ▶ Das passende Zubehör für die Alu-Leichtverbau-Einheit Gigant-A haben wir Ihnen als Spar-Set zusammengestellt
- ▶ **Lieferumfang:** 4 x 3-D-Lastring inkl. Steckbolzen · 1 x Spindelschlüssel Gi-A

Art.-Nr.: 117253

**383,-**





► Kranbar

**74,-**



### Mörtelkasten

- Aus recyclebarem Kunststoff
- Stapelbar



**ab 3,90**

Art.-Nr.: 103103 65 Liter, schwarz..... **3,90**

Art.-Nr.: 103104 90 Liter, schwarz..... **5,20**

### Fertigmörtelmulde

- Mit umlaufendem Stahlrohrrahmen und beweglichen Kranösen
- 200 Liter, Belastung max. 430 kg

Art.-Nr.: 100157



### Mörtelkübel

- Aus recyclebarem Kunststoff
- Stapelbar



**ab 3,60**

Art.-Nr.: 103100 65 Liter, schwarz..... **3,60**

Art.-Nr.: 103101 90 Liter, schwarz..... **4,60**



### Baueimer

- Aus recyclebarem Kunststoff



**ab 0,90**

Art.-Nr.: 103097 12 Liter, leicht, schwarz..... **0,90**

Art.-Nr.: 103092 12 Liter, kranbar, gelb..... **4,60**

Art.-Nr.: 103093 20 Liter, kranbar, gelb..... **6,10**



### Zurrgurt

- Nach EN 12195-2
- Aus PU-imprägniertem Polyesterband – dadurch 10-fach höhere Scheuerfestigkeit
- Speziell verstreckt – dadurch geringere Dehnung
- Art.-Nr. 104285 - 104287: mit Spitzhaken
- Art.-Nr. 109708: mit Spitzhaken und Langhebelratsche

**ab 3,60**

**2-teilig  
mit Ratsche**

Art.-Nr.: 104285 Zugkraft 400 / 800 daN; 5 m x 25 mm..... **3,60**

Art.-Nr.: 104286 Zugkraft 1.000 / 2.000 daN; 8 m x 35 mm..... **6,80**

Art.-Nr.: 104287 Zugkraft 2.000 / 4.000 daN; 8 m x 50 mm..... **9,70**

Art.-Nr.: 109708 Zugkraft 2.500 / 5.000 daN; 8 m x 50 mm..... **14,60**



**ab 16,80**

### Abdecknetz

- Aus Polypropylen, knotenlos
- Maschenweite 45 mm, Seil-Ø 3,0 mm mit umlaufender Elastikkordel
- Farbe grün

Art.-Nr.: 108848 2,00 x 3,00 m..... **16,80**

Art.-Nr.: 108849 2,50 x 3,50 m..... **24,10**

Art.-Nr.: 108850 3,00 x 3,50 m..... **28,70**

Art.-Nr.: 108851 3,00 x 4,00 m..... **32,10**



### Rundschlinge

- Nach EN 1492-2
- Aus Polyester mit Körperschlauch
- 7-fache Sicherheit
- Mit Farbkennung und schwarzen Kennstreifen, je Tonne 1 Kennstreifen
- Tragkraft 2.000 kg

**ab 4,90**

Art.-Nr.: 104215 Nutzlänge 1,5 m, Umfang 3 m, grün..... **4,90**

Art.-Nr.: 104216 Nutzlänge 2,0 m, Umfang 4 m, grün..... **6,10**

Art.-Nr.: 104218 Nutzlänge 3,0 m, Umfang 6 m, grün..... **8,50**

Art.-Nr.: 104220 Nutzlänge 5,0 m, Umfang 10 m, grün..... **15,50**



### Hebeband

- Nach EN 1492-1
- Aus Polyester, zweilagig mit verstärkten Schlaufen
- 7-fache Sicherheit
- Mit Farbkennung und schwarzen Kennstreifen, je Tonne 1 Kennstreifen
- Tragkraft 2.000 kg

**ab 9,-**

Art.-Nr.: 104245 3 m x 60 mm; grün..... **9,-**

Art.-Nr.: 104246 4 m x 60 mm; grün..... **11,20**

Art.-Nr.: 104247 5 m x 60 mm; grün..... **13,60**

Art.-Nr.: 104248 6 m x 60 mm; grün..... **16,20**